



UNIONE EUROPEA
Fondi Strutturali e di Investimento Europei

PON Città Metropolitane 2014-2020

Autorità Urbana di Reggio Calabria

Piano Operativo – Riprogrammazione post React-EU

Organismo Intermedio PON Metro Reggio Calabria

Sintesi per conferenza stampa – ottobre 2021

Reggio Calabria



REACT-EU E PON METRO



A seguito della pandemia di Coronavirus, la Commissione europea ha lanciato un piano di ripresa completo e ambizioso



Il quale ha portato all'adozione il 23 dicembre 2020 del Regolamento 2020/2221 REACT-EU

Tale adozione ha reso possibile la riprogrammazione del PON METRO al fine di introdurre il nuovo obiettivo tematico previsto dal Regolamento:



"Promuovere il superamento degli effetti della crisi nel contesto della pandemia di COVID-19 e delle sue conseguenze sociali e preparare una ripresa verde, digitale e resiliente dell'economia".

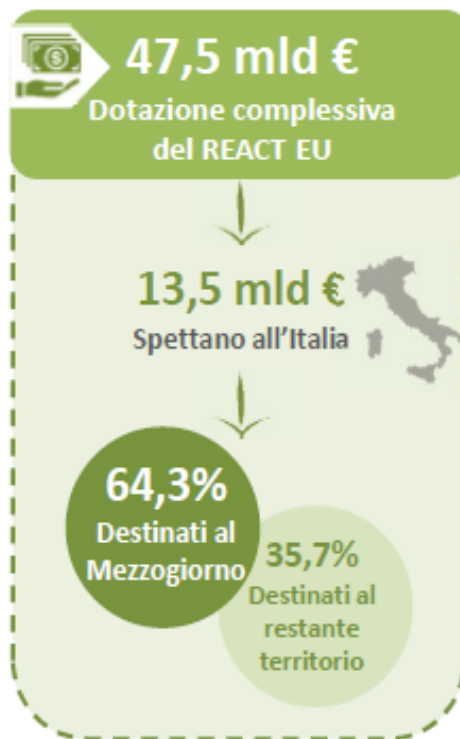

Panoramica

D'intesa con la Commissione europea, si è deciso di concentrare le risorse su un numero limitato di programmi nazionali, anche per garantire un utilizzo tempestivo delle risorse, che dovrà completarsi entro il 2023.



I NUOVI ASSI DI INTERVENTO



ASSE 6 (FESR)
Ripresa verde,
digitale e
resiliente

*Interventi in
grado di incidere
sui **processi di
ripresa e
trasformazione
della città***



ASSE 7 (FSE)
Ripresa sociale,
economica e
occupazionale

*Interventi di **inclusione
e rafforzamento
sociale.**
Servizi ed iniziative di
sostegno ai segmenti
più fragili delle
comunità,
maggiormente colpiti
dagli effetti della
pandemia*



ASSE 8 (FESR)
Assistenza tecnica

*Funzionamento dei
processi di **monitoraggio,
valutazione e
rendicontazione** dei
progetti.
**Rafforzamento dei
processi e delle
competenze** dei settori
dell'Ente coinvolti nella
realizzazione degli
interventi*

Ambiti di intervento degli assi

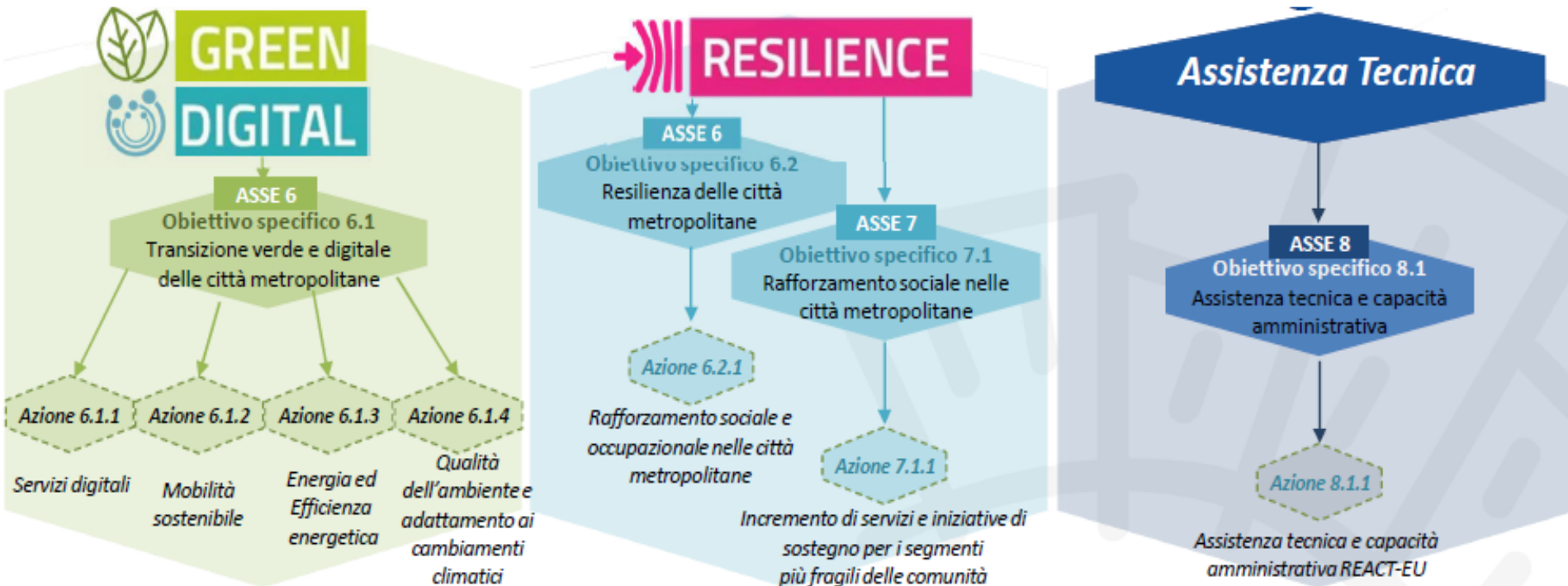

Fasi percorso di riprogrammazione PON Metro nazionale (con risorse React-EU)

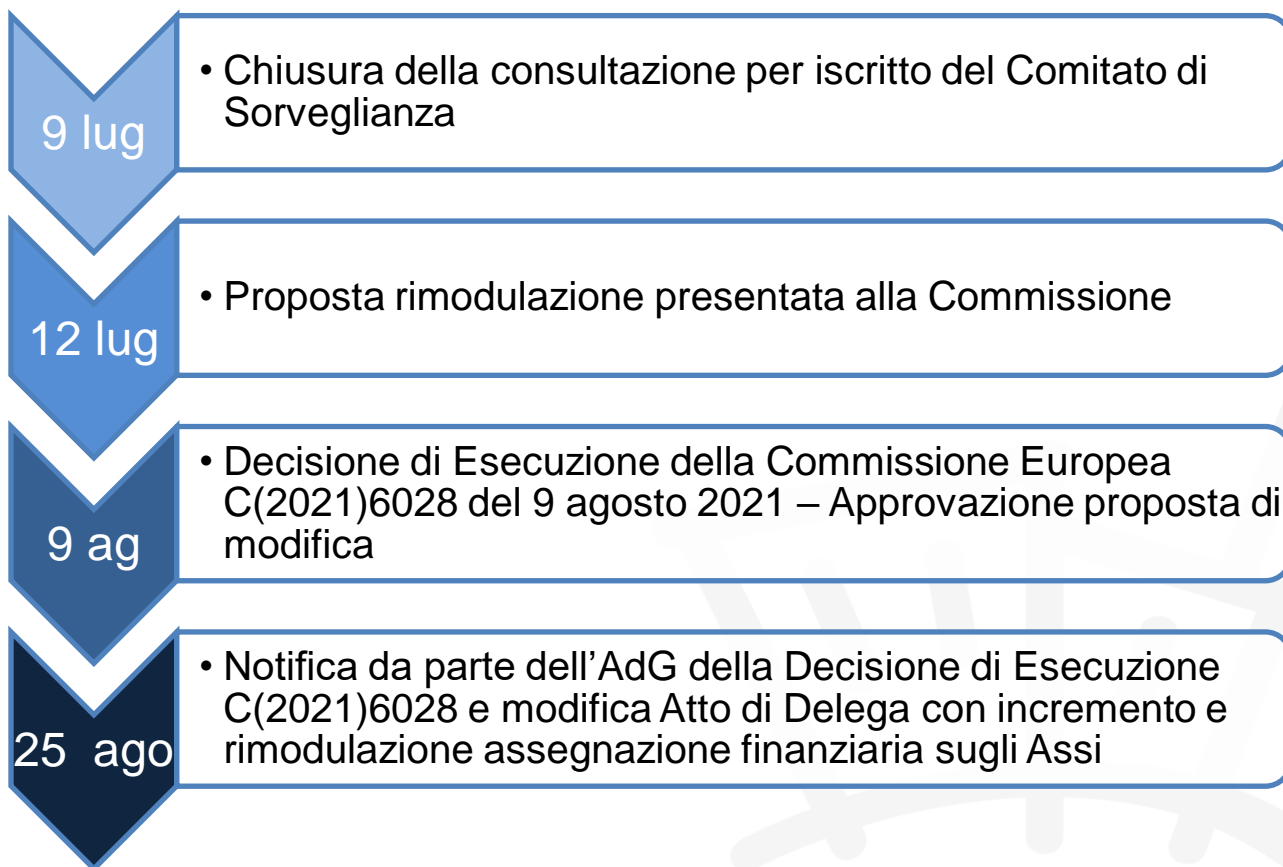

Percorso di definizione Interventi React-EU – Reggio Calabria

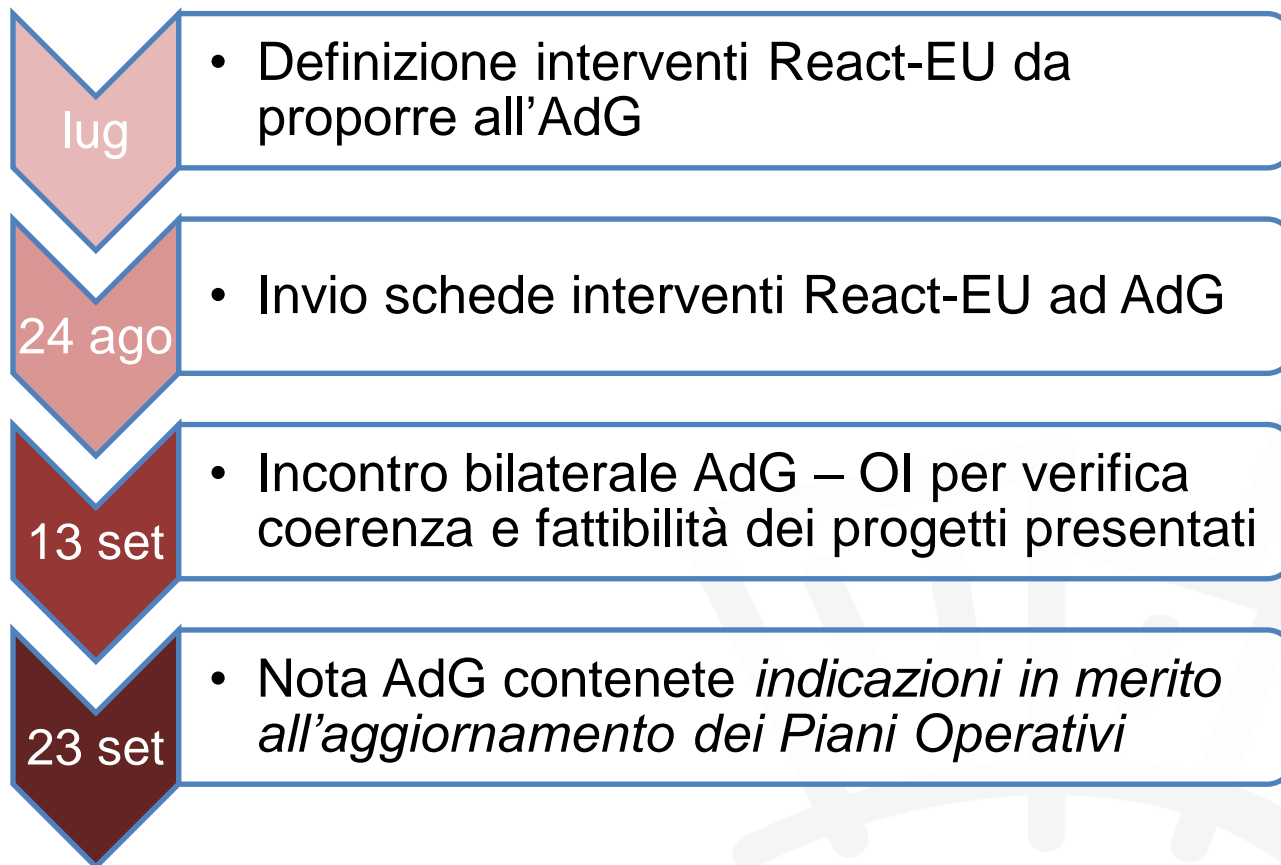

Confronto dotazioni finanziarie per Asse d'intervento PON 7.0 – PON 8.0

Asse	Fondo	Dotazione finanziaria (€)
1	FESR	15.621.346,43
2	FESR	36.349.165,60
3	FSE	24.238.527,85
4	FESR	10.770.960,62
5	FESR	1.333.333,33
TOTALE		88.313.333,83

Asse	Fondo	Dotazione finanziaria (€)
1	FESR	16.124.211,08
2	FESR	36.349.165,60
3	FSE	24.238.527,85
4	FESR	10.268.095,97
5	FESR	1.251.799,00
6	FESR	63.285.714,29
7	FSE	4.571.428,57
8	FESR	6.910.519,88
TOTALE		162.999.462,24

Risorse React-EU
(74.767.662,74 €)

Vincoli per la programmazione delle risorse React-EU



Definizione obiettivi minimi di spesa per il contributo al cambiamento climatico (c.d. quota “green”)

- *Gli obiettivi programmatici prevedono, con riferimento al PON Metro, un investimento minimo del 55,6% delle risorse destinate alla trasformazione digitale e verde delle città metropolitane co-finanziate dal fondo FESR. Tale percentuale costituisce, dunque, il valore obiettivo teorico a cui ciascun Organismo Intermedio dovrà tendere per la spesa relativa alle risorse FESR a valere sulle azioni dell'Asse 6, Obiettivo Specifico 6.1*



Quota dell'Asse 6 da destinare ad interventi di resilienza (Azione 6.2.1: € 1.142.857,14)

Risorse React-EU per interventi di resilienza (Comunicate con nota AdG 13010 del 20/09/2021)

OI	FESR 6.2.1 assegnato	FSE assegnato	Totale resilienza
Torino	1.714.285,72	6.857.142,86	8.571.428,58
Milano	4.120.000,00	4.451.428,57	8.571.428,57
Venezia	-	8.571.428,57	8.571.428,57
Bologna	1.714.285,71	6.857.142,86	8.571.428,57
Genova	1.714.285,72	6.857.142,86	8.571.428,58
Roma	1.714.285,71	6.857.142,86	8.571.428,57
Firenze	3.308.571,43	5.262.857,15	8.571.428,58
Napoli	-	5.714.285,71	5.714.285,71
Palermo	-	5.714.285,71	5.714.285,71
Catania	1.142.857,14	4.571.428,57	5.714.285,71
Cagliari	1.142.857,14	4.571.428,57	5.714.285,71
Bari	1.142.857,15	4.571.428,57	5.714.285,72
Reggio Calabria	1.142.857,14	4.571.428,57	5.714.285,71
Messina	1.142.857,14	4.571.428,57	5.714.285,71
TOTALE	20.000.000,00	80.000.000,00	100.000.000,00

Elenco Interventi Nuovo Piano Operativo PON Metro per Asse di intervento



Asse 1 – Agenda digitale

Codice progetto	Titolo progetto	Risorse assegnate
RC1.1.1.a	Piattaforma Smart City	2.346.151,61
RC1.1.1.b	Amministrazione Digitale	6.311.474,35
RC1.1.1.c	Open SIT 2.0	3.587.768,63
RC1.1.1.d	Smart Tourism	2.317.325,00
RC1.1.1.e	RC cittadinanza attiva	494.818,00
RC1.1.1.f	H2O Online	442.350,38
RC1.1.1.g	Potenziamento dell'offerta dei servizi digitali e dello smart working per fronteggiare l'emergenza COVID-19	2.479.820,27
Totale		16.124.211,08



Asse 2 - Sostenibilità dei servizi pubblici e della mobilità urbana

Efficientamento energetico

Codice progetto	Titolo progetto	Risorse assegnate
RC2.1.1.a	Riqualificazione sistema di illuminazione pubblica zona Nord "Gallico - Catona Bolano"	1.195.000,00
RC2.1.1.b	Riqualificazione sistema di illuminazione pubblica zona Sud "Pellaro-Bocale"	770.928,94
RC2.1.1.c	Riqualificazione sistema di illuminazione pubblica "Viale Europa"	730.000,00
RC2.1.1.d	Riqualificazione sistema di illuminazione pubblica. Sostituzione braccetti obsoleti	2.000.000,00
RC2.1.1.e	Riqualificazione sistema di illuminazione pubblica. Sostituzione corpi illuminanti via marina bassa e riattivazione impianti	250.000,00
RC2.1.1.g	Riqualificazione del sistema di illuminazione zona Pineta Zerbi - Porto - completamento Waterfront	1.105.437,33
RC2.1.1.h	Manutenzione straordinaria impianti di illuminazione e fibra ottica	450.000,00
	Totale	6.501.366,27



Asse 2 - Sostenibilità dei servizi pubblici e della mobilità urbana

Mobilità sostenibile



Codice progetto	Titolo progetto	Risorse assegnate
RC2.2.1.a	Piattaforma ITS e Centrale di Controllo della Mobilità (CCM)	8.255.990,00
RC2.2.2.a.1	Potenziamento flotte Trasporto Pubblico Locale	3.533.628,00
RC2.2.2.a.2	Potenziamento flotte Trasporto Pubblico Locale	5.873.815,00
RC2.2.3.c	Percorso pedonale protetto e pista ciclabile Waterfront - Pineta Zerbi	3.393.908,79
RC2.2.4.a	Parcheggio multipiano e nodo interscambio "Rausei"	3.489.527,02
RC2.2.4.b	Corsie preferenziali protette TPL Waterfront	2.089.364,80
RC2.2.4.c	Nodo intermodale waterfront cittadino	1.190.039,68
RC2.2.5.a	Misure a sostegno della Mobilità Sostenibile per contrastare l'emergenza COVID19	2.021.526,04
Totale		33.147.799,33

Asse 3 – Servizi per l’inclusione sociale



Codice progetto	Titolo progetto	Risorse assegnate
RC.3.1.1.a	Servizi e strumenti a sostegno del disagio abitativo	5.800.000,00
RC 3.1.1.c	Dopo di noi Catona	889.000,00
RC.3.1.1.e	Agenzia sociale per la casa	900.000,00
RC.3.2.1.a	Reti per l'inclusione socio lavorativa di Rom, Sinti e camminanti	100.000,00
RC.3.2.2.a	Coordinamento Unità di Strada	520.000,00
RC.3.2.2.b	Servizi di centro residenziale per persone senza fissa dimora	750.000,00
RC.3.3.1.a	Servizi delle rete civica dei Poli di Servizi di prossimità nelle aree periferiche	4.126.000,00
RC.3.3.1.d	Cantieri dell'imprenditorialità sociale	4.500.000,00
RC.3.3.1.e	Cantieri della bellezza	847.000,00
RC.3.3.1.f	Servizi innovativi per l'inserimento lavorativo di disabili e categorie svantaggiate in aree degradate	923.484,74
RC.3.4.1.a	Sostegno alla cittadinanza delle persone con disabilità e delle loro famiglie	1.383.043,11
RC.3.5.1.a	Azioni di contrasto ad emergenza COVID	3.500.000,00
Totale		24.238.527,85

Asse 4 – Infrastrutture per l’inclusione sociale

Codice progetto	Titolo progetto	Risorse assegnate
RC4.1.1.c	Recupero sede Ex Colonia Catona per interventi “Dopo di noi”	800.000,00
RC4.1.1.d	Recupero Ricoveri riuniti per housing sociale	1.523.565,00
RC4.1.1.f	Recupero bene pubblico per agenzia sociale per la casa	250.000,00
RC4.1.1.g	Riqualificazione e adeguamento di unità abitative di Edilizia Residenziale Pubblica	408.073,47
RC4.2.1.a	Recupero di un immobile in Arghillà per la creazione di un Polo di prossimità	605.000,00
RC4.2.1.c	Ristrutturazione di un edificio in località Condera per la realizzazione di attività nel campo del riciclo creativo di arredi e accessori	385.827,89
RC4.2.1.d	Realizzazione Hub servizi alla Famiglia in Gebbione	700.000,00
RC4.2.1.e	Riconversione spazi pubblici degradati waterfront cittadino	3.304.045,13
RC4.2.1.g	Completamento piazza e annesso anfiteatro	300.000,00
RC4.2.1.h	Riconversione di un bene confiscato per attività in favore dei minori in uscita dai circuiti penali	70.000,00
RC4.3.1.a	Infrastrutture e servizi sociosanitari di contrasto all’emergenza COVID-19	1.738.541,16
Totale		10.085.052,65



Asse 5 – Assistenza tecnica

Codice progetto	Titolo progetto	Risorse assegnate
RC5.1.1.a	Azioni di supporto all'efficacia e all'efficienza – assistenza tecnica	990.000,00
RC5.1.1.b	Azioni di supporto all'efficacia e all'efficienza – supporto operativo interno	161.799,00
RC5.2.1.a	Azioni di comunicazione	50.000,00
RC5.2.1.b	Azioni di supporto al confronto interistituzionale e partenariale	50.000,00
	Totale	1.251.799,00

Asse 6 – Ripresa verde, digitale e resiliente (REACT-EU FESR)

REACT-EU

Azione	Cod.locale	Titolo progetto	Risorse Pon Metro	Scheda multi-intervento
6.1.1.	RC 6.1.1.a	Smart metering per la città: Consumo consapevole e valorizzazione della risorsa idrica	2.000.000,00	
	RC 6.1.1.b.	Open Space - Azioni digitali rivolte alla dematerializzazione dei servizi al cittadino	1.500.000,00	
6.1.2	RC 6.1.2.a	Rinnovo parco mezzi amministrazione comunale	1.000.000,00	
6.1.3	RC 6.1.3.a.1	Riefficientamento energetico illuminazione pubblica	3.500.000,00	RC 6.1.3 - Azioni di efficienza energetica per la Città'
	RC 6.1.3.a.2	Efficientamento energetico CEDIR	5.200.000,00	
	RC 6.1.3.a.3	Pensiline fotovoltaiche CEDIR	1.500.000,00	
	RC 6.1.3.a.4	Rifunzionalizzazione dei quadri elettricid dei pozzi	2.000.000,00	
	RC 6.1.3.a.5	Riqualificazione energetica impianti sportivi e annesso recupero delle strutture e esterne	1.500.000,00	

Azione	Cod.locale	Titolo progetto	Risorse Pon	Scheda multi-intervento
6.1.4	RC 6.1.4.a.1	Realizzazione di due isole ecologiche nella zona Arghillà e Ravagnese della città di Reggio Calabria a servizio del sistema di raccolta rifiuti	1.000.000,00	RC 6.1.4.a - 'Reggio Waste zero' modernizzazione e potenziamento della raccolta differenziata attraverso l'implementazione di attrezzature ed isole ecologiche smart
	RC 6.1.4.a.2	Riqualificazione spazi pubblici degradati ed inutilizzati per Punti di raccolta, mini-isole ecologiche e compostiere di comunità	2.000.000,00	
	RC 6.1.4.a.3	Acquisto cassonetti ingegnerizzati	4.000.000,00	
	RC 6.1.4.a.4	Completamento e monitoraggio ambientale discarica Longhi Bovetto	400.000,00	
	RC 6.1.4.b.1	Cura del verde urbano e creazione di giardini attrezzati per la città	2.700.000,00	RC 6.1.4.b - Cura dei Giardini storici e delle aree verdi e creazione di corridoi naturali diffusi per la Città'
	RC 6.1.4.b.2	Realizzazione aree animal friendly	750.000,00	
	RC 6.1.4.b.3	Riqualificazione Villa comunale "Umberto I"	1.808.826,41	
	RC 6.1.4.b.4	Riqualificazione e sistemazione ambientale di Piazza Martiri della rivolta	500.000,00	
	RC 6.1.4.b.5	Riqualificazione area Tempietto per creazione di un'area verde	1.252.830,74	
	RC 6.1.4.b.6	A.O.A. - ASPROMONTE OPEN AIR - Area di sosta attrezzata per camper in località "Campi di Reggio"	950.000,00	
	RC 6.1.4.b.7	Verde pubblico - Riqualificazione del Lungomare di Catona con interventi leggeri di rigenerazione urbana	1.500.000,00	
	RC 6.1.4.b.8	Creazione area verde attrezzata in localita' Bufano di Mosorrofa	1.979.000,00	
	RC 6.1.4.b.9	riqualificazione area dei Rioni Guarna e Caridi e creazione di aree verdi attrezzate	1.500.000,00	
	RC 6.1.4.b.10	Bonifica e Recupero a verde dei siti industriali dismessi (Italcitrus)	1.500.000,00	
	RC 6.1.4.b.11	Bonifica e riqualificazione a verde aree dismesse Trunca, Rosario Valanidi, santa venere	2.000.000,00	
	RC 6.1.4.b.12	Rigenerazione urbana del rione F e G del quartiere Trabocchetto con creazione di aree verdi	1.400.000,00	
	RC 6.1.4.b.13	Riqualificazione urbana Rione Ceci con creazione di aree verdi	700.000,00	
	RC 6.1.4.b.14	Studi di pre-fattibilità connessi agli interventi di riqualificazione del verde urbano su React	200.000,00	
	RC 6.1.4.c.1	Lavori di risanamento e completamento lungomare di Gallico - RC"	4.500.000,00	RC 6.1.4.c - Opere di tutela e valorizzazione della fascia costiera
	RC 6.1.4.c.2	Creazione di un parco natura a tutela e valorizzazione dell'Area SIC di Catona e rigenerazione del campo sportivo adiacente	1.152.200,00	
RC 6.1.4.c.3	Studi di pre-fattibilità connessi agli interventi di tutela e valorizzazione costiera avviati con React	200.000,00		
RC 6.1.4.d.1	Startup del centro del riuso	250.000,00	RC 6.1.4.d - Sostegno all'economia circolare	
RC 6.1.4.d.2	Contributi PMI per soluzioni di economia circolare	3.600.000,00		
RC 6.1.4.h.1	Trattamento acque reflue	3.500.000,00	RC 6.1.4.h - Azioni di efficientamento della rete idrica	
RC 6.1.4.h.2	Recupero condotte idriche	4.600.000,00		

Asse 6 – Azione 6.2.1 Rafforzamento sociale e occupazionale

Asse 7- Rafforzamento sociale

Asse 8 - Assistenza tecnica e capacità amministrativa

Azione	Cod.locale	Titolo progetto	Risorse Pon Metro
6.2.1	RC 6.2.1.a	Avvio del distretto culturale e turistico della citta' di Reggio	1.142.857,14
7.1.1	RC 7.1.1.a	Servizi alla Prima Infanzia-Asili Nido sul territorio di Reggio Calabria	1.300.000,00
	RC 7.1.1.b	Servizi di Assistenza educativa per minori disabili	1.846.428,57
	RC 7.1.1.c	Servizi di assistenza domiciliare per cittadini diversamente abili	665.000,00
	RC 7.1.1.d	Servizi di Assistenza dominciale Anziani non autosufficienti	760.000,00
8.1.1.	RC 8.1.1.a	ASSISTENZA TECNICA	3.550.857,88
	RC 8.1.1.b	Capacity building	3.359.662,00



UNIONE EUROPEA
Fondi Strutturali e di Investimento Europei

Per ulteriori informazioni:
Web: ponmetrorc.reggiocal.it
E-mail: ponmetrorc@reggiocal.it

Reggio Calabria